

การตรวจสอบข้อมูลแนวเขตหมู่บ้าน

องค์การบริหารส่วนตำบลโคกสำโรง อำเภอโคกสำโรง จังหวัดลพบุรี

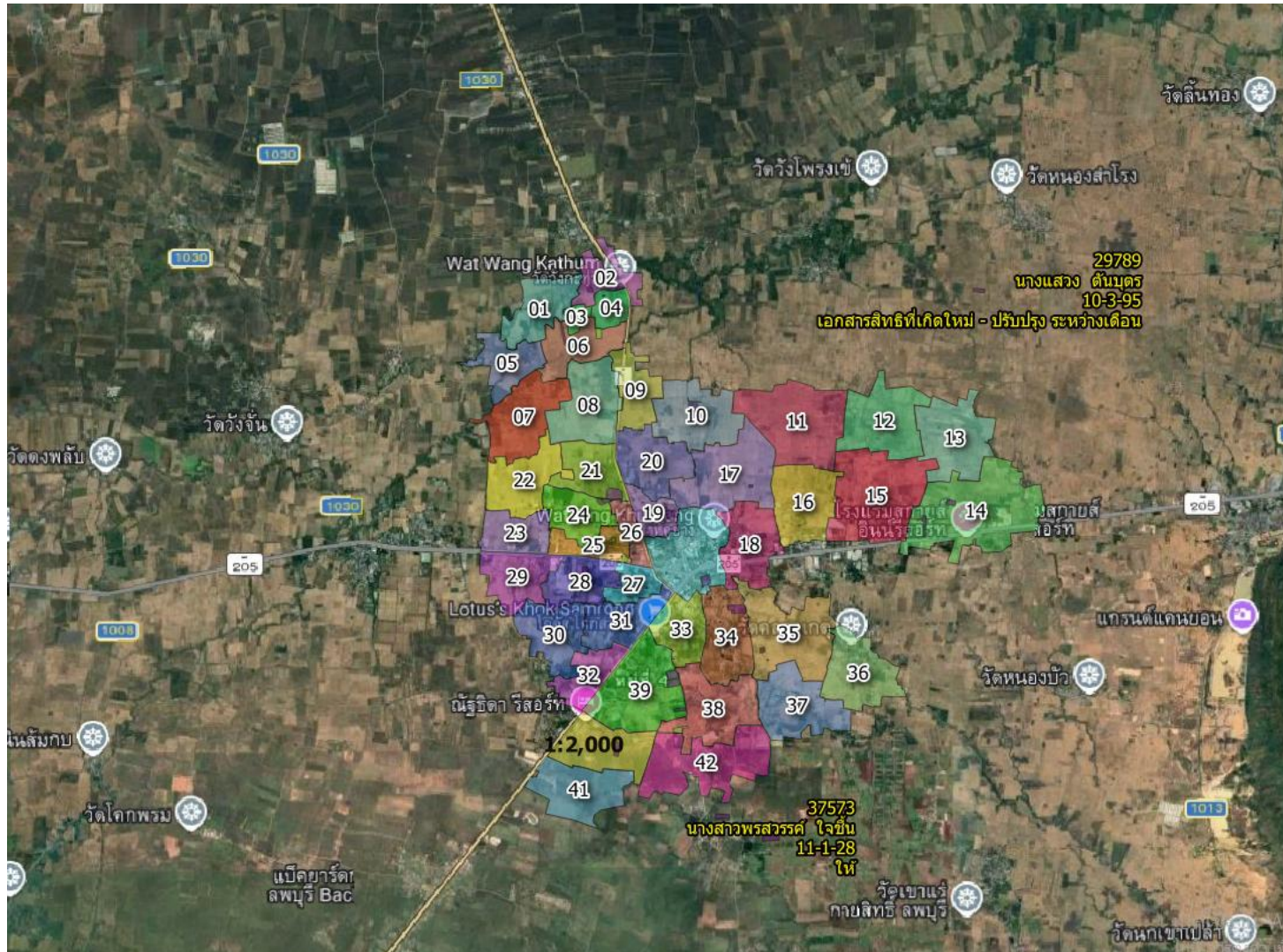

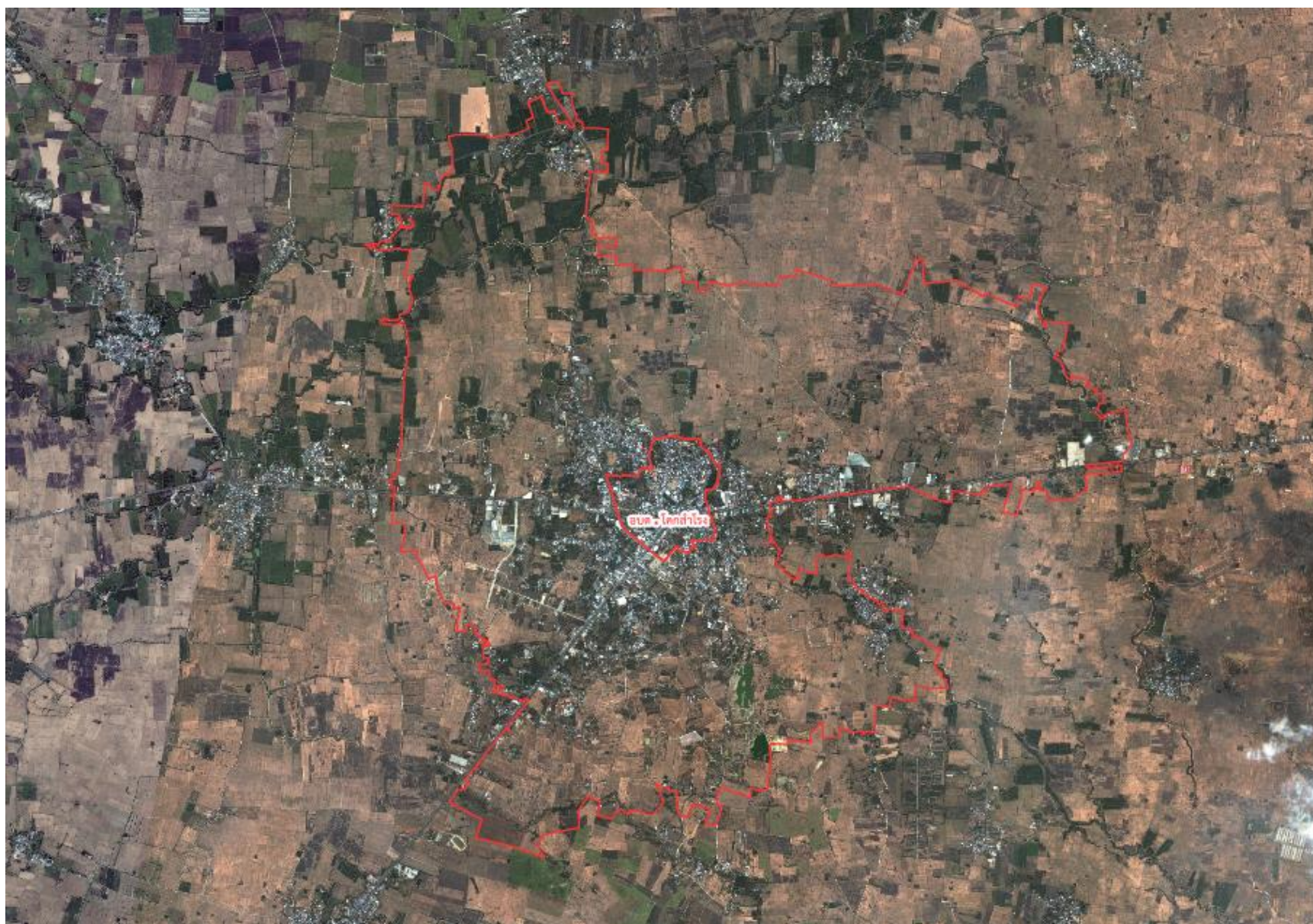



การตั้งค่าการทั่วไป

ทะเบียนทรัพย์สิน
(ปีภาษี 2569)

หนังสือราชการ
(0)

การจัดเก็บรายได้
(ปีภาษี 2569)

คำร้อง
(0)

รายงานสรุปข้อมูล

เอกสารดาวน์โหลด

ยื่นคดีต่อรับ : นายสันติภาพ นุญรอด / สังกัด : อบต.โคกสำโรง จ.ลพบุรี

ออกจากระบบ

ราคาประเมินทุนทรัพย์ของที่ดินและสิ่งปลูกสร้าง ภ.ด.ส.1

DOCO01

ค้นหาข้อมูล

ปีภาษี

2569

ค้นหาข้อมูล

ค้นหา

ออกรายงาน PDF

ออกรายงาน Excel

ลำดับที่	ประเภทที่ดิน	หน้าสำรวจ	เลขที่	สถานที่ตั้ง(หมู่ที่/ชุมชน/ตำบล)	ลักษณะการใช้ประโยชน์	ราคาประเมินทุนทรัพย์ของที่ดิน				ที่	ประเภทสิ่งปลูกสร้าง	ลักษณะสิ่งปลูกสร้าง	ลักษณะการใช้ประโยชน์	ขนาดพื้นที่สิ่งปลูกสร้าง (ตารางเมตร)		
						จำนวนเนื้อที่ดินไร่	งาน	ตร.ว.	จำนวนเป็นตารางวา						ราคาประเมินต่อตารางวา	รวมราคาประเมินที่ดิน(บาท)
1	โฉนด	10691	59990	หมู่ ๓.โคกสำโรง	ทิ้งไว้ว่างเปล่า/รกร้าง	1	2	42.00	642.00	430.00	276,060.00					
2	โฉนด	4448	14436	หมู่ ๓.โคกสำโรง	อื่นๆ (ไม่ใช่เกษตรกรรมหรือที่อยู่อาศัย)	0	0	11.25	11.25	430.00	4,837.50	1	กัฏาคาร 1 ชั้น	ตึก	อื่นๆ (ไม่ใช่เกษตรกรรมหรือที่อยู่อาศัย)	45.00
3					ที่อยู่อาศัย	0	0	36.75	36.75	430.00	15,802.50					
4	โฉนด	5417	19569	หมู่ ๓.โคกสำโรง	อื่นๆ (ไม่ใช่เกษตรกรรมหรือที่อยู่อาศัย)	0	0	4.00	4.00	2,000.00	8,000.00	2	ตึกแถวชั้นเดียว 1 ชั้น 215/30	ตึก	อื่นๆ (ไม่ใช่เกษตรกรรมหรือที่อยู่อาศัย)	16.00
5					ที่อยู่อาศัย	0	0	21.00	21.00	2,000.00	42,000.00					

แบบบัญชีรายการที่ดินและสิ่งปลูกสร้าง
อบต.โคกสำโรง อำเภอกอศอกสำโรง จังหวัดลพบุรี

ภ.ด.ส. 3

หน้าที่ 1 จาก 312

รายการที่ดิน													รายการสิ่งปลูกสร้าง												
ที่	ประเภทที่ดิน	เลขที่เอกสาร	ตำแหน่งที่ดิน		สถานที่ตั้ง (หมู่ที่/ ชุมชน/ ตำบล)	จำนวนเนื้อที่ดิน			ลักษณะการทำประโยชน์ (ตร.ว.)					ที่	บ้านเลขที่	ประเภทสิ่งปลูก สร้าง(ตามบัญชี กรมธนารักษ์)	ลักษณะ สิ่งปลูกสร้าง (ตึก/ไม้/ ครึ่งตึกครึ่งไม้)	ขนาดพื้นที่รวม ของ สิ่งปลูกสร้าง (ตร.ม.)	ลักษณะการทำประโยชน์ (ตร.ม.)					อายุ โรงเรียน หรือสิ่ง ปลูกสร้าง (ปี)	หมายเหตุ
			เลขที่ดิน	หน้า สำรวจ		ไร่	งาน	ตร.ว.	ประกอบ เกษตร กรรม	อยู่อาศัย	อื่นๆ	ว่างเปล่า/ ไม่ทำ ประโยชน์	ใช้ประโยชน์ หลาย ประเภท						ประกอบ เกษตร กรรม	อยู่อาศัย	อื่นๆ	ว่างเปล่า/ ไม่ทำ ประโยชน์			
1	โฉนด	20265	115	5625	หมู่ 5 ต.โคกสำโรง	0	0	1.74	-	-	1.74	-	-	1	38/2	โรงจอดรถ	ไม้	6.96	0.00	6.96	0.00	0.00	5	-	
						0	0	44.26	-	44.26	-	-	-	2	38/2	บ้านพักอาศัยตึก กึ่งชั้นเดียว	ตึก	96.00	0.00	96.00	0.00	0.00	16	-	
2	โฉนด	48170	371	8641	หมู่ ๓.โคกสำโรง	0	0	5.25	-	-	5.25	-	-	3	266	บ้านพักอาศัยตึก กึ่งชั้นเดียว	ตึก	21.00	0.00	0.00	21.00	0.00	8	-	
						0	3	94.75	-	394.75	-	-	-	4	266	บ้านพักอาศัยตึก กึ่งชั้นเดียว	ตึก	96.00	0.00	96.00	0.00	0.00	8	-	
														5	266	โรงจอดรถ	ไม้	24.00	0.00	24.00	0.00	0.00	8	-	
														6	266	บ้านพักอาศัยตึก กึ่งชั้นเดียว	ตึก	96.00	0.00	96.00	0.00	0.00	8	-	
3	โฉนด	14969	30	2757	หมู่ 8 ต.โคกสำโรง	0	0	4.00	-	-	4.00	-	-	7	395/10	บ้านพักอาศัยตึก สองชั้น	ตึก	16.00	0.00	0.00	16.00	0.00	10	-	
						0	0	13.00	-	13.00	-	-	-	8	395/10	บ้านพักอาศัยตึก สองชั้น	ตึก	52.00	0.00	52.00	0.00	0.00	10	-	

การประเมินภาษีที่ดินและสิ่งปลูกสร้าง

REVO01

ค้นหาข้อมูล

ปีภาษี	2569	เลขประจำตัวประชาชน	<input type="text"/>
ชื่อ	<input type="text"/>	นามสกุล	<input type="text" value="ค้นหาชื่อแบบ"/>
เอกสารการประเมินเลขที่	<input type="text"/>	สถานะข้อมูล	ทั้งหมด
เลขที่ติดตาม	<input type="text"/>	สถานะเลขที่ติดตาม	ทั้งหมด

- ค้นหา
- แสดงทั้งหมด
- เริ่มค้นหาใหม่
- ออกรายงาน Excel
- สร้างไฟล์ข้อมูลส่งไประบบบัญชีไทย

	เอกสารการประเมินเลขที่	ลงวันที่ (วัน/เดือน/ปี)	ชื่อ	นามสกุล	รวมจำนวนภาษีที่ต้องเสียทั้งสิ้น	เลขที่ติดตาม	สถานะเลขที่ติดตาม	
1	1/2569	12/01/2569	บริษัท	จุนเจง	213.15			
2	2/2569	12/02/2569	สุริย์	เมธาภรณ์	211.71			
3	3/2569	12/02/2569	สาระ	นิมสมบัติ	72.00			
4	4/2569	12/02/2569	บริษัท โตโย โฟนอร์ จำกัด		4,900.50			
5	5/2569	12/02/2569	ศรีพร	ทวีทรัพย์	452.79			
6	6/2569	12/02/2569	วิมล	อมรรุจี	1,650.00			
7	7/2569	12/02/2569	จินตนา	น้อยจ	129.00			
8	8/2569	12/02/2569	บริษัท กรุ มูฟ เอช ยูนิเวอร์แซล คอมมิวนิเคชั่น จำกัด หรือ TUC		176.25			
9	9/2569	12/02/2569	กัญจน์วิญญู	ลีน้ำชัย	108.36			

เปิดใช้งาน Windows
ไปที่ การตั้งค่า เพื่อเปิดใช้งาน Windows

Chart การใช้ประโยชน์ที่ดิน

การใช้ประโยชน์ที่ดิน(ไร่-งาน-วา)

- 1. การเกษตร
- 2. อยู่อาศัย
- 3. อื่นๆ
- 4. ปลูกสร้าง/ว่างเปล่า
- 5. ใช้ประโยชน์หลายประเภท

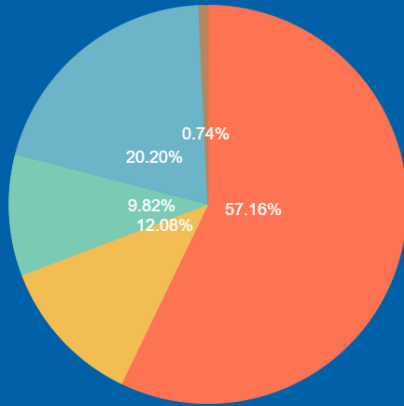

1. การเกษตร 1,266-1-100	2. อยู่อาศัย 267-2-200	3. อื่นๆ 217-2-200
4. ปลูกสร้าง/ว่างเปล่า 447-1-100	5. ใช้ประโยชน์หลายประเภท 16-1-100	

Chart การใช้ประโยชน์สิ่งปลูกสร้าง

การใช้ประโยชน์สิ่งปลูกสร้าง (ตร.ม.)

- 1. การเกษตร
- 2. อยู่อาศัย
- 3. อื่นๆ
- 4. ปลูกสร้าง/ว่างเปล่า

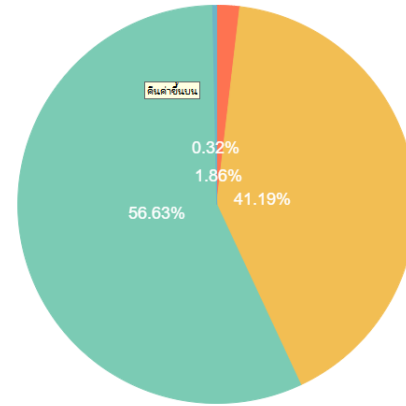

1. การเกษตร 3,928.00 ตร.ม.	2. อยู่อาศัย 87,108.43 ตร.ม.
3. อื่นๆ 119,753.04 ตร.ม.	4. ปลูกสร้าง/ว่างเปล่า 669.00 ตร.ม.